МАДОУ детский сад комбинированного вида №43 г. Апрелевка

- Рекомендации для родителей в формате **#Сидимдомаспользой** для детей старшего дошкольного возраста

Пчёлка Майя
Загадки про насекомых

Загадка

- Логическая задача, которая содержит в той или иной форме вопрос и признаки загаданного предмета или явления.
- Отгадать ее, значит найти решение задачи, ответить на вопрос, т. е. совершить довольно сложную операцию.
- Предмет, о котором идет речь в загадке, скрыт, зашифрован, и способы шифров разные.

ПЧЕЛА

- Сок цветов душистых пьет,
- Дарит нам и воск, и мед.
- Людям всем она мила.
- А зовут ее ....

СТРЕКОЗА

- У нее четыре крыла,
- Тело тонкое, словно стрела,
- И большие-большие глаза.
- Называют ее ...

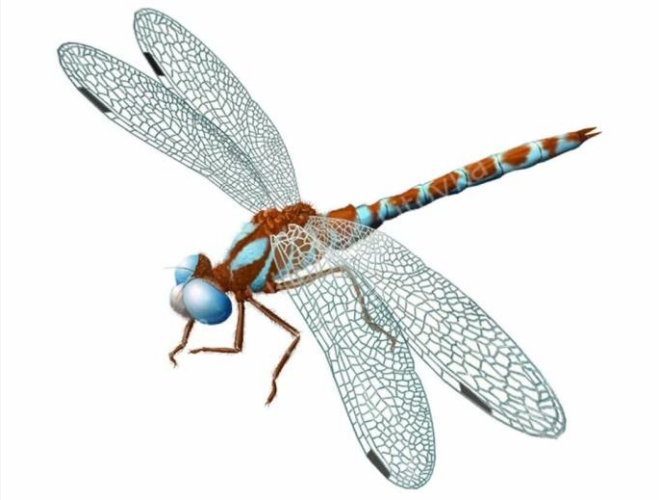

КОМАР

- Очень маленький на вид,
- Надоедливо звенит,
- Прилетает вновь и вновь,
- Чтобы выпить нашу кровь.

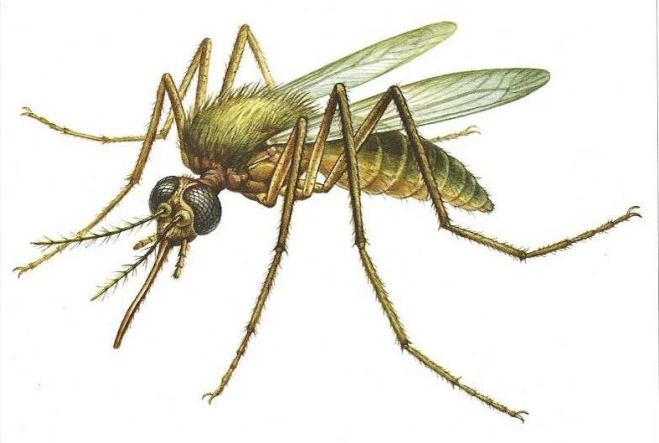

КУЗНЕЧИК

- Этот маленький скрипач
- Изумрудный носит плащ.
- Он и в спорте чемпион,
- Ловко прыгать может он.

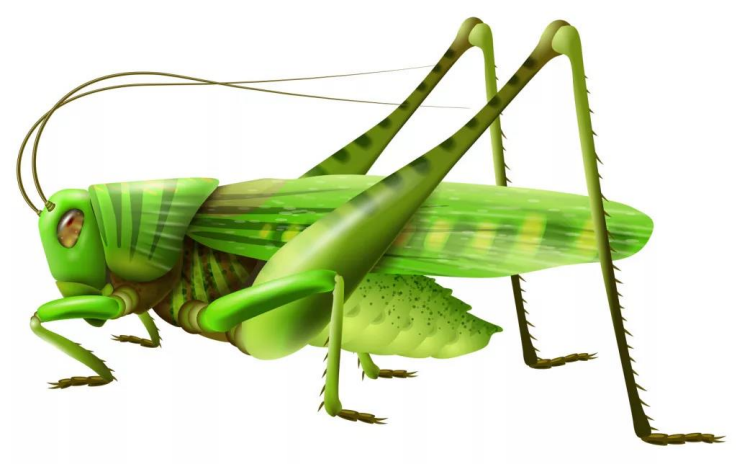

МУРАВЕЙ

- Он строитель настоящий,
- Деловитый, работящий.
- Под сосной в лесу густом
- Из хвоинок строит дом.

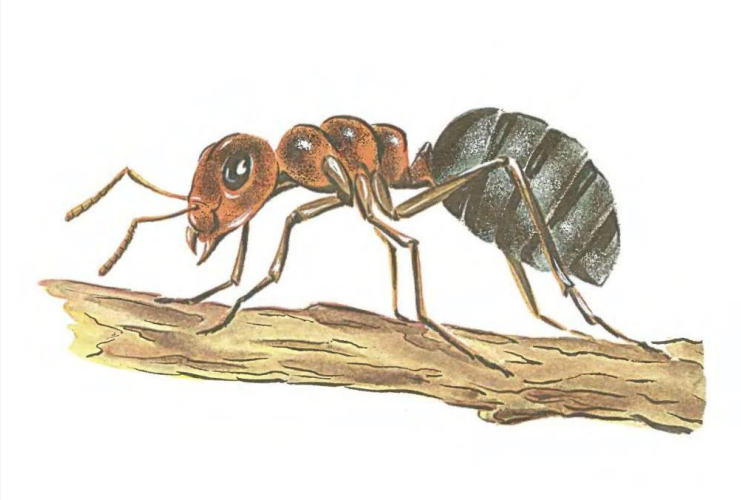

ПАУК

- Ткач маленький и ловкий
- Ткёт сети со сноровкой.
- У него есть восемь ножек,
- И поймать он муху может.

ШМЕЛЬ

- Он большой, лохматый,
- Жилет носит полосатый.
- В норке под землей живет
- И нектар цветочный пьет.

БОЖЬЯ КОРОВКА

- Утром, я нашёл в траве —
- Красную в горошек!
- Ровных половинки две,
- А ещё — шесть ножек!
- Чтобы в руки взять ее,
- Не нужна сноровка.
- Отгадайте, это кто?!

БАБОЧКА

- Она ярка, красива,
- Изящна, легкокрыла.
- Сама похожа на цветок,
- Пьет хоботком душистый сок.

ОСА

- Я всегда без приглашенья
- Прилетаю за вареньем.
- Кто мне есть мешает,
- Того могу ужалить.
- Вьюсь я, лезу на глаза,
- А зовут меня ...

МОЛОДЕЦ!!!